

第 62 回

城東渭山同窓会定例総会

徳島県立徳島高等女学校
徳島県立城東高等学校

日時：令和 5 年 5 月 14 日（日）午前 11 時開会

場所：JR ホテルクレメント徳島（徳島市寺島本町西 1 丁目 61 TEL088-656-3111）

日 程

司会：坂田千代子副会長

■会次第

1. 開会の辞
2. 物故会員に黙禱
3. 校歌斉唱（渭のやまかげ）
4. 会長挨拶
5. 学校長挨拶
6. 議 案
 - (ア)令和4年度事業報告
 - 会計報告
 - 監査報告
 - (イ)令和5年度事業計画案
 - 予算案
 - (ウ)役員改選
 - (エ)その他
7. 報告事項
 - (オ)120周年記念式典について
 - (カ)卒業名簿改定について
 - (キ)入会金変更について
 - (ク)城東高校野球部甲子園出場特別後援会活動
 - (ケ)城東高校サポーターズクラブについて
 - (コ)その他
8. 校歌斉唱（雄々しき渭山）
9. 閉会の辞

■懇親会

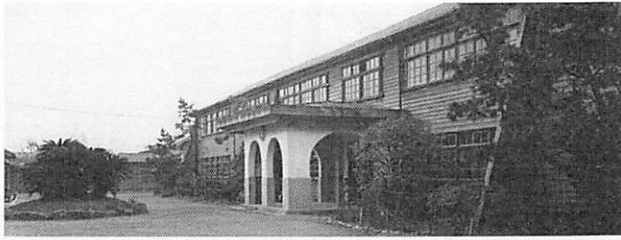

徳島県立城東高等学校

城東渭山同窓会

年別卒業生数（令和4年4月現在）

徳島高等 女学校	卒業生数	徳島高等女学校	卒業生数	城東高等学校	卒業生数	城東高等学校	卒業生数
1回	117人	34回	177人	11回	374人	44回	483人
2回	69人	35回	192人	12回	363人	45回	485人
3回	101人	36回	195人	13回	373人	46回	518人
4回	95人	37回	175人	14回	355人	47回	438人
5回	108人	38回	194人	15回	292人	48回	478人
6回	62人	39回	206人	16回	408人	49回	511人
7回	61人	40回	194人	17回	658人	50回	440人
8回	115人	41回	204人	18回	658人	51回	405人
9回	120人	42回	212人	19回	540人	52回	352人
10回	127人	43回	143人	20回	521人	53回	394人
11回	137人	44回	70人	21回	483人	54回	356人
12回	123人	45回	195人	22回	451人	55回	350人
13回	128人	46回	205人	23回	453人	56回	351人
14回	114人	高等科国文	37人	24回	447人	57回	317人
15回	128人	高等科英文	31人	25回	446人	58回	390人
16回	135人	高等科理科	35人	26回	448人	59回	354人
17回	129人	徳島女子高等学校	43人	27回	445人	60回	313人
18回	137人	併設中学1回	223人	28回	533人	61回	350人
19回	127人	併設中学2回	253人	29回	531人	62回	356人
20回	134人	小計	7,624人	30回	486人	63回	359人
21回	139人	城東高等学校	卒業生数	31回	485人	64回	353人
22回	192人	専攻科	9人	32回	536人	65回	356人
23回	193人	1回	169人	33回	540人	66回	319人
24回	185人	2回	276人	34回	445人	67回	316人
25回	188人	3回	362人	35回	403人	68回	318人
26回	193人	4回	327人	36回	390人	69回	312人
27回	189人	5回	376人	37回	479人	70回	317人
28回	176人	6回	448人	38回	491人	71回	316人
29回	187人	7回	349人	39回	485人	72回	317人
30回	191人	8回	306人	40回	485人	73回	275人
31回	187人	9回	348人	41回	487人	74回	269人
32回	173人	10回	348人	42回	570人	小計	30,378人
33回	180人			43回	531人		
定時制(S24~55年)			2,826人	卒業生合計		43,157人	
北島分校(S40~H13年)			1,786人				
内町分校(S43~H13年)			543人				



【議案（ア）】

令和4年度事業報告

4月15日	理事会	城東高校会議室
5月16日	第61回城東渭山同窓会定例総会	JR ホテルクレメント徳島
6月頃	東京支部総会（中止決定）	
6月～7月頃	近畿支部総会（中止決定）	京都市内予定
9月11日	第74回体育祭（出席中止）	城東高校教室
11月18日	創立120周年記念事業	城東高校体育館
1月初旬	第26回二十歳の同窓会（後援）中止	
1月26日	臨時理事会	城東高校会議室
2月5日	城東高校野球部甲子園出場特別後援会発足 募金活動開始	城東高校会議室
2月28日	賞状授与式（同窓会賞授与）	城東高校体育館
3月1日	第74回卒業証書授与式 祝辞	城東高校体育館
3月22日	城東高校野球部甲子園応援参加	阪神甲子園球場
3月25日	第31回城東高校定期演奏会（後援）	徳島文理大むらさきホール

令和4年度収支決算書（令和4年4月1日～令和5年3月31日）

（収入の部）

（単位：円）

科目	決算額	予算額	増減額	備考
前期繰越金	5,032,941	5,032,941	0	
入会金	1,626,000	1,104,000	522,000	
名簿収入		980,000	△980,000	3500円×280
広告協賛金	4,860,000	0	4,860,000	60000円×81社
総会懇親会参加費	205,000	250,000	△45,000	
受取利息	57	35	22	
雑収入	5,000	0	5,000	名簿購入
合計	11,728,998	7,366,976	4,362,022	

（支出の部）

（単位：円）

科目	決算額	予算額	増減額	備考
総会懇親会費	264,361	450,000	△185,639	
役員会費	30,661	96,000	△65,339	
人件費	11,000	11,000	0	ひまわり会計事務所（決算書） ✓
広告費	4,540,000	0	4,540,000	新聞掲載料120周年434万・甲子園分20万 ✓
印刷費	147,297	90,000	57,297	理事会・同窓会中止等の案内 ✓
通信費	257,599	180,000	77,599	
慶弔記念品費	39,496	100,000	△60,504	瀬戸内寂聴
謝礼金	200,000	200,000	0	120周年記念 講演料・演奏謝礼 各10万 ✓
交通費	0	20,000	△20,000	
支部助成金	0	50,000	△50,000	
20,30,60歳の同窓会助成金	0	150,000	△150,000	
その他の助成金	110,000	100,000	10,000	学業優秀賞・定期演奏会等 ✓
書籍購入費	0	0	0	
支部総会参加費	0	15,000	△15,000	
20,30,60歳の同窓会参加費	0	0	0	
データ管理費	99,000	100,000	△1,000	ホームページ管理、更新 ✓
修繕費	0	10,000	△10,000	
備品消耗品費	0	10,000	△10,000	
卒業名簿費用	945,000	980,000	△35,000	
雑費	6,310	3,000	3,310	手数料等
次期繰越金	5,078,274	4,801,976	276,298	
合計	11,728,998	7,366,976	4,362,022	

財産目録

(令和5年3月31日現在)

	令和3年度末	令和4年度末
現金	0	0
普通預金(徳島大正銀行)	5,032,941	5,078,274
合計	5,032,941	5,078,274

令和5年4月12日

会計監事 疋田 博子



吉尾 政人



【議案（イ）】

令和5年度事業計画（案）

4月12日	理事会	城東高校会議室
4月28日	創立記念講演会	城東高校体育館
5月14日	第62回城東滑山同窓会定例総会	JRホテルクレメント徳島
6月11日	東京支部総会	アルカディア市ヶ谷
6月～7月頃	近畿支部総会	
9月10日	第75回体育祭（同窓会会長賞授与）	城東高校教室
1月初旬	第27回二十歳の同窓会（後援）	
2月28日	賞状授与式（同窓会賞授与）	城東高校体育館
3月1日	第75回卒業証書授与式（祝辞）	城東高校体育館
3月下旬	第32回城東高校定期演奏会（後援）	徳島文理大学予定

令和5年度収支予算（案）（令和5年4月1日～令和6年3月31日）

（収入の部）

（単位：円）

科目	本年度予算額	前年度決算額	増減額	備考
前期繰越金	5,078,274	5,032,941	45,333	
入会金	1,620,000	1,626,000	△6,000	6000円×270名
総会懇親会参加費	350,000	205,000	145,000	5000円×70名
広告協賛金	0	4,860,000	△4,860,000	
受取利息	50	57	△7	
雑収入	0	5,000	△5,000	
合計	7,048,324	11,728,998	△4,680,674	

（支出の部）

（単位：円）

科目	本年度予算額	前年度決算額	増減額	備考
総会懇親会費	400,000	264,361	135,639	クレメント会場費、演奏会費用など
役員会費	60,000	30,661	29,339	
人件費	11,000	11,000	0	ひまわり会計事務所
広告費	0	4,540,000	△4,540,000	
印刷費	90,000	147,297	△57,297	
通信費	180,000	257,599	△77,599	
慶弔記念品費	50,000	39,496	10,504	
謝礼金	30,000	200,000	△170,000	創立記念日講演会4/28
交通費	100,000	0	100,000	
支部助成金	100,000	0	100,000	近畿支部・東京支部
20,30,60歳の同窓会助成金	150,000	0	150,000	各50,000円
その他助成金	110,000	110,000	0	学業優秀賞等 定期演奏会
書籍購入費	0	0	0	
支部総会参加費	100,000	0	100,000	
20,30,60歳の同窓会参加費	0	0	0	
データ管理費	100,000	99,000	1,000	ホームページ管理更新
修繕費	10,000	0	10,000	
備品消耗品費	0	0	0	
卒業名簿費用	980,000	945,000	35,000	
雑費	10,000	6,310	3,690	手数料等
予備費	0	0	0	
次期繰越金	4,567,324	5,078,274	△510,950	
合計	7,048,324	11,728,998	△4,680,674	



【議案（ウ）】

役員改選の件

令和5年度役員

会 長	高 畑 宏 比	〃	亀 井 きみ江	顧問(歴代会長)	妹 尾 房 子
副会長	坂 田 千代子	顧問(歴代校長)	早 雲 洋 一		仁 田 映 子
〃	辻 紀 子	〃	毛 利 久 康	〃	上 田 和 子
〃	近 藤 宗 利	〃	吉 田 朝 子	〃	武 久 洋 三
会 計	川 田 大 樹	〃	尾 崎 好 秋	〃	藤 田 善 史
	利 穂 恵美子	〃	佐々木 尊	〃	山 口 浩 資
会計監査	疋 田 博 子	〃	青 山 佳 裕	〃	富 塚 正 敏
	吉 尾 政 人	〃	中 野 敏 章	〃	岡 田 博 子
直前会長	三 谷 郁 彦	現校長	藤 本 和 史		
東京支部長	石 原 浩	顧問(歴代会長)	西 谷 功	常任理事	井 内 喜久子
近畿支部長	佐 藤 浩 章	〃	古 川 一 郎	〃	秦 テルエ
顧問(歴代校長)	行 成 正 春	〃	日比野 敏 行	〃	黒 岩 ヨリエ
〃	板 東 義 治	〃	西 谷 理	〃	中 野 道 子
〃	疋 田 信 正	〃	松 崎 舜 二	〃	後 藤 次 郎
〃	安 藝 武	〃	神 田 覚	〃	上 原 照 美
〃	岩 田 忠 男	〃	宮 井 亨	〃	西 宮 知 子
〃	浅 香 寿 穂	〃	長 尾 久 子		
〃	平 尾 俊 宏	〃	鹿 子 恭 志		

【議案（エ）】

その他

【報告事項（オ）】

120周年記念事業について

日時：2022年11月18日

場所：城東高校体育館

第1部記念式典

学校長挨拶	藤本和史 校長
教育委員会挨拶	榎 浩一 教育長
城東渭山同窓会挨拶	高畑宏比 会長
来賓祝辞	飯泉嘉門 徳島県知事

第2部記念講演

■藤田恭嗣 様

「経営者として贈る ～いま、高校生のみなさんに伝えたいこと～」

第3部記念コンサート

■徳永真一郎 様（ギタリスト）

浅井久視子 様（ピアニスト）

【報告事項（カ）】

卒業名簿改定の件

20年ぶりに改訂（2022年12月に新名簿完成）

城東渭山同窓会の目的に名簿管理あり

【報告事項（キ）】

入会金変更について

入会金 4000円から 6000円に変更

臨時総会（1月26日）にて決定

【報告事項（ク）】

野球部甲子園出場特別後援会活動

【報告事項（ケ）】

城東高校サポーターズ倶楽部の件

徳島高等女学校校歌

渭の山かげの松のみどり

霜にも雪にもいろは変らじ

み山をめぐれる清き流れ

照る日もむす日も水はつきせじ

松を心に水をかがみに

いざやうつして

いざやみがかん

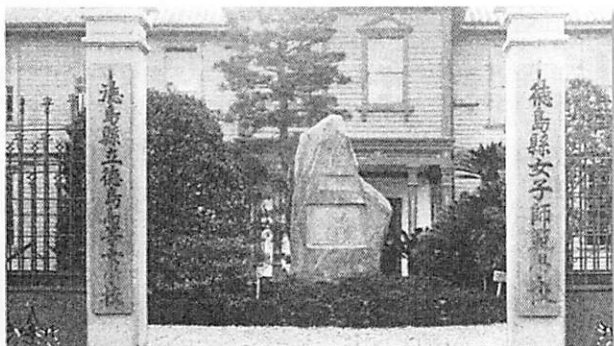

城東高等学校校歌

一 雄々しき渭山 朝に仰ぎ
やさしき眉山 夕にながむ
ここうるわしの 睡びの園生
若き望みは 東に溢る
讃え城東 讃え城東 われらの母校

二 叡智の炬火を 高きにかかけ
真理の扉 わが手ぞ開く
一生のいのち 理想にかけて
目ざす誓いは 東に光る
築け城東 築け城東 輝く母校

三 清流吉野 流れて尽きず
見放くる海は 古今を涵す
時世は移れ 誠ぞ永久に
高き矜りは 東に薫る
ままれ城東 ままれ城東 久遠の母

城東渭山同窓会

〒770-0853 徳島市中徳島町一丁目五番

徳島県立城東高等学校内